

# CARPAȚII CURBURII

Disciplina: Patrimoniul turistic

Clasa: a X – a

---

# AȘEZARE GEOGRAFICĂ

 Carpații de Curbură

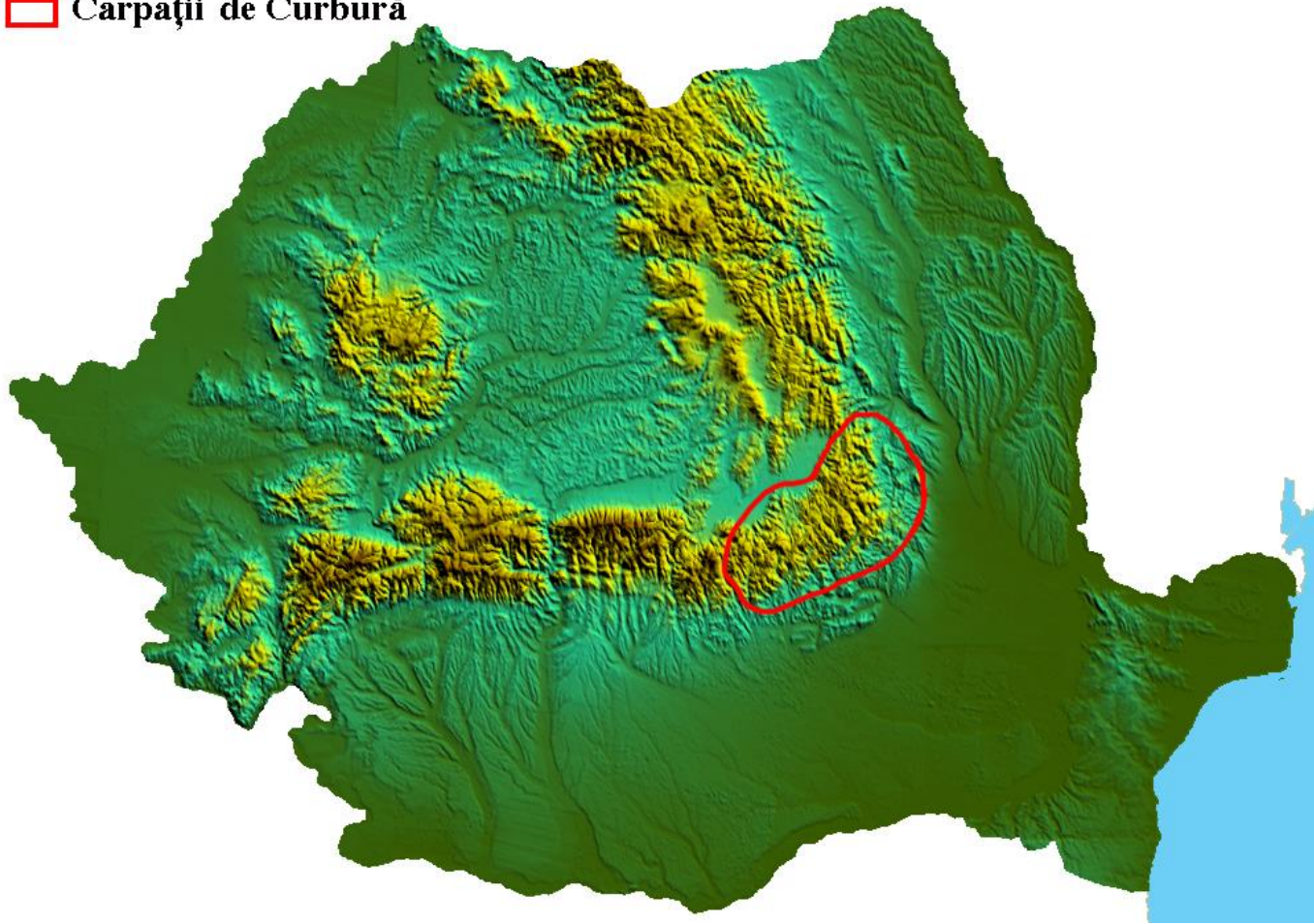

# POTENȚIALUL TURISTIC NATURAL

- ❑ Munții Ciucaș (Tigăile, "Sfinxul" de la Bratocea);
- ❑ Masivele Piatra Mare și Postăvaru (Peștera Fundata, Peștera Laptelui de Piatră);
- ❑ În zona subcarpatică (vulcanii noroioși de la Pâclele Mari și Pâclele Mici, masivul de sare de la Slănic Prahova).

# POTENȚIALUL TURISTIC NATURAL

- Apele minerale carbogazoase de la Zizin, Vâlcele, Covasna, Siriu – Băi, Sărata Monteoru, Slănic Prahova, Telega;
- Lacurile de baraj hidroenergetic Paltinul (pe valea Doftanei), Siriu (pe Valea Buzăului);
- Mofetele de la Covasna, "focurile vii" de la Lopătari și Ardeiașu din Subcarpați.

# TIGĂILE



# SFINXUL DE LA BRATOCEA



# PEȘTERA FUNDATA



# PEȘTERA LAPTELUI DE PIATRĂ



# VULCANII NOROIOȘI DE LA PÂCLELE MARI ȘI PÂCLELE MICI



# MASIVUL DE SARE DE LA SLĂNIC PRAHOVA



# LACUL DE BARAJ HIDROENERGETIC PALTINUL



# LACUL DE BARAJ HIDROENERGETIC SIRIU



# MOFETELE DE LA COVASNA



# "FOCURILE VII" DE LA LOPĂTARI



# "FOCURILE VII" DE LA ARDEIASU



# POTENȚIALUL TURISTIC ANTROPIC

- Brașovul (Biserica Neagră, Casa Sfatului);
- Obiceiurile și porturile arhaice din "Țara Vrancei";
- Mausoleul de la Soveja;
- Mănăstirea Cheia;
- Stațiuni: Poiana Brașov, Covasna, Zizin, Cheia, Slănic Prahova.

# CASA SEATULUI DIN BRAȘOV



# MAUSOLEUL DE LA SOVEJA

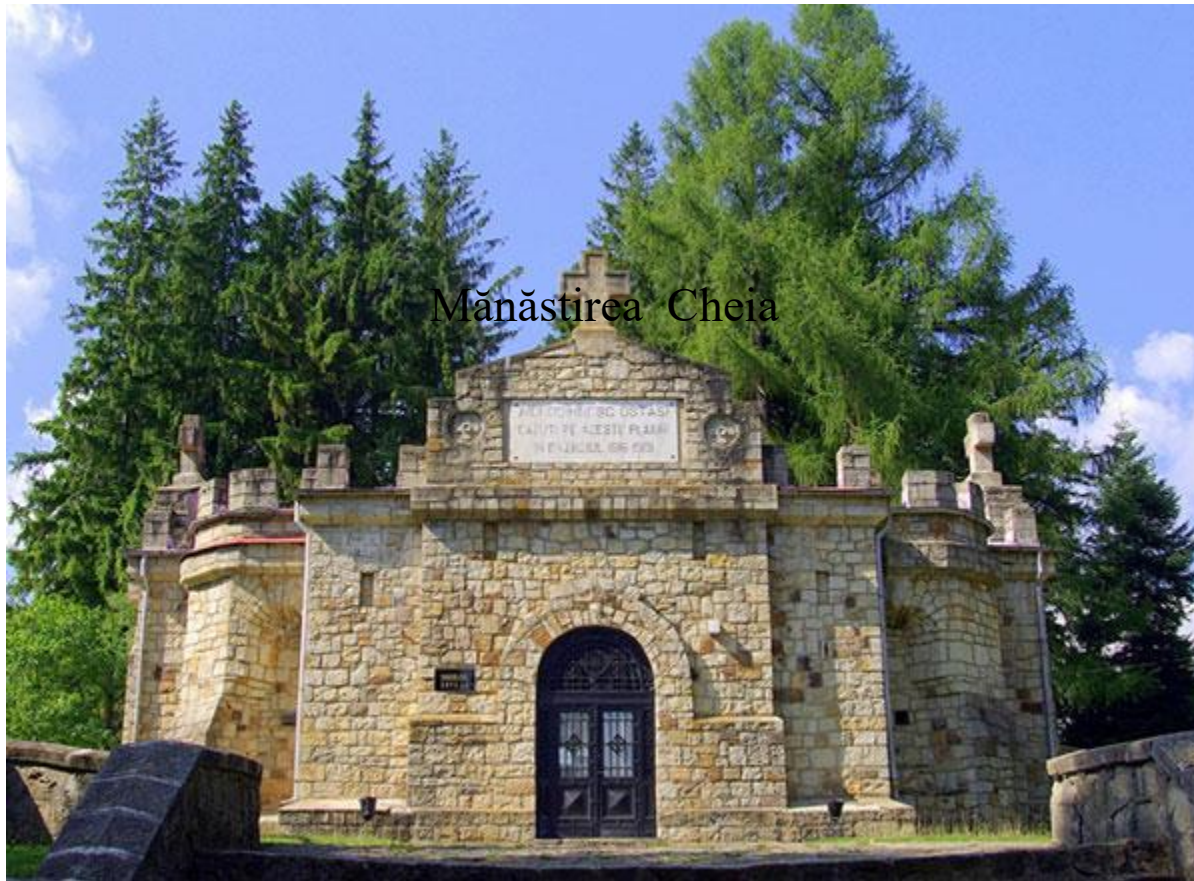

Mănăstirea Cheia

# MĂNĂSTIREA CHEIA



# ÎNTREBĂRI?



**VĂ MULTUMESC PENTRU  
ATENȚIE!**

