

FORME DE TURISM

CLASIFICARE DUPĂ CRITERII

DISCIPLINA: Activitatea agenției de turism

Clasa: a XI – a A



A) În funcție de locul de proveniență sau originea turiștilor:

- **turismul intern** practicat de populația unei țări în interiorul granițelor naționale;
- **turismul internațional** rezultat al deplasării persoanelor în afara granițelor țării lor de reședință.



B) După modalitatea de comercializare a vacanțelor:

- turismul organizat** se caracterizează prin angajarea anticipată a prestației;
- turismul pe cont propriu** (neorganizat), nu presupune angajarea prealabilă a unor prestații turistice;
- turismul semiorganizat (mixt).**



C) În funcție de gradul de mobilitate a turistului:

- ❑ **turism itinerant sau de circulație**, programul cuprinde vizitarea mai multor locuri, cu șederi scurte (1-2 zile) în același perimetru;
- ❑ **turism de sejur**, cu un grad de mobilitate redus, ce presupune petrecerea vacanței în aceeași localitate, indiferent de durata acesteia. Turismul de sejur se subdivide, la rândul lui în:

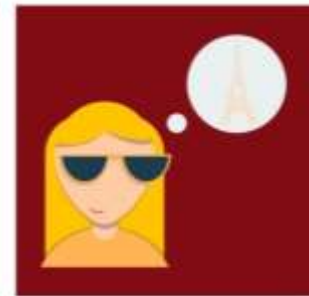

Turismul de sejur

- ❖ turism de sejur scurt (de week – end), presupune una sau două înnoptări, de obicei în zonele limitrofe locului de reședință;
- ❖ turism de sejur mediu coincide cu durata standard a călătoriilor (12 – 15 zile);
- ❖ turism de sejur lung atunci când timpul de rămânere într-o localitate depășește, de regulă, 30 zile. Este practicat în general de turiștii de vârstă a treia care efectuează cure și tratamente medicale sau de către turiștii cu venituri foarte ridicate.



ÎNTREBĂRI?



VĂ MULTUMESC PENTRU ATENȚIE!

