

A man in a dark suit, white shirt, and dark tie is walking towards the left. He is wearing sunglasses and has a beard. He is holding his suit jacket open with both hands. The background is a dark, textured cityscape with a hand-drawn, sketch-like skyline of skyscrapers. The overall tone is professional and modern.

Proiectarea și elaborarea structurii organizatorice

Administrarea firmei
Clasa a XI-a

Cuprins

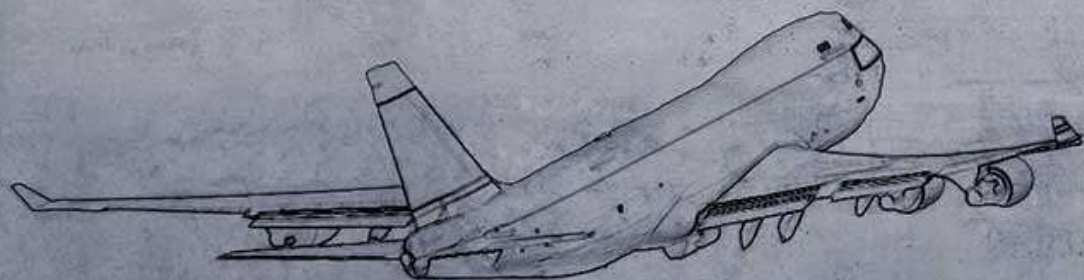

- 01** Principiile care stau la baza elaborării S.O.
- 02** Factorii generatori de proiectare a S.O.
- 03** Etapele elaborării S.O.
- 04** Exemple de organigrame

01. Principiile care stau la baza elaborării structurii organizatorice

SUPREMAȚIA OBIECTIVELOR

SO trebuie efectuată în vederea asigurării cadrului organizatoric pt. atingerea obiectivelor întreprinderii.

S.O. TREBUIE SĂ ASIGURE O BAZĂ CORESPUNZĂTOARE PT. SISTEMUL DE CONDUCERE

- Apropierea conducerii de execuție, economie de comunicații etc.

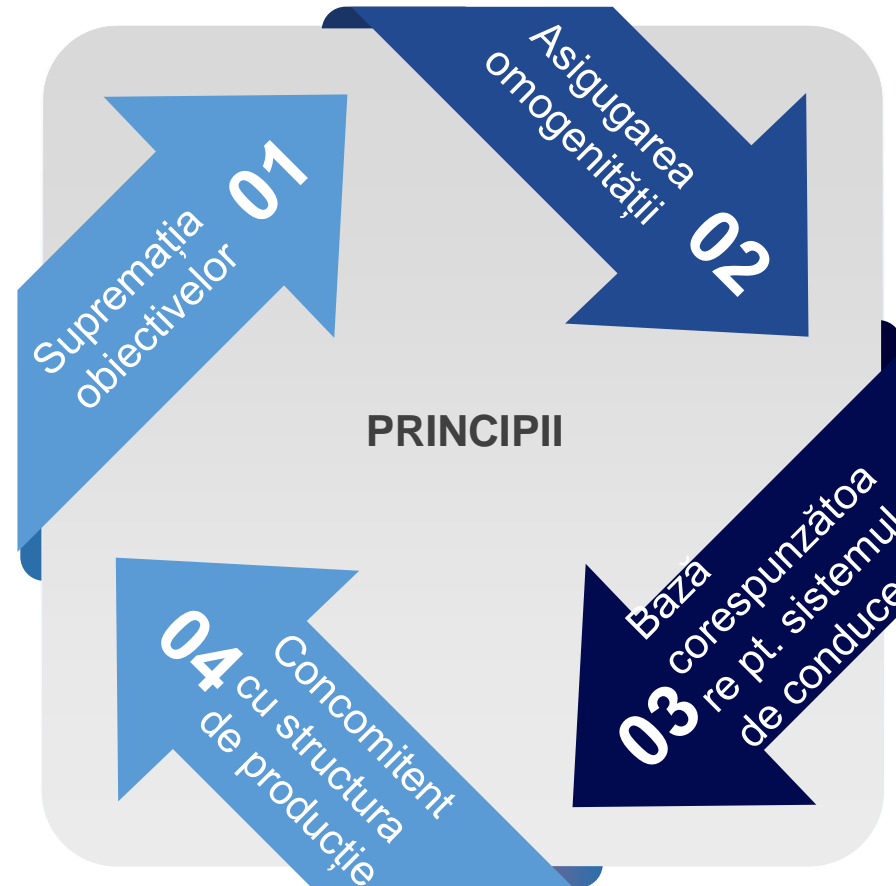

ASIGURAREA OMOGENITĂȚII

Sau cel puțin al complementarității compartimentelor și a convergenței acestora spre realizarea scopului final al întreprinderii.

S.O. TREBUIE ABORDATĂ CONCOMITENT CU STRUCTURA DE PRODUCȚIE

După ce se stabilesc dimensiunea ramurilor/activităților, organizarea teritorială etc.

02. Factori generatori de proiectare a S.O.

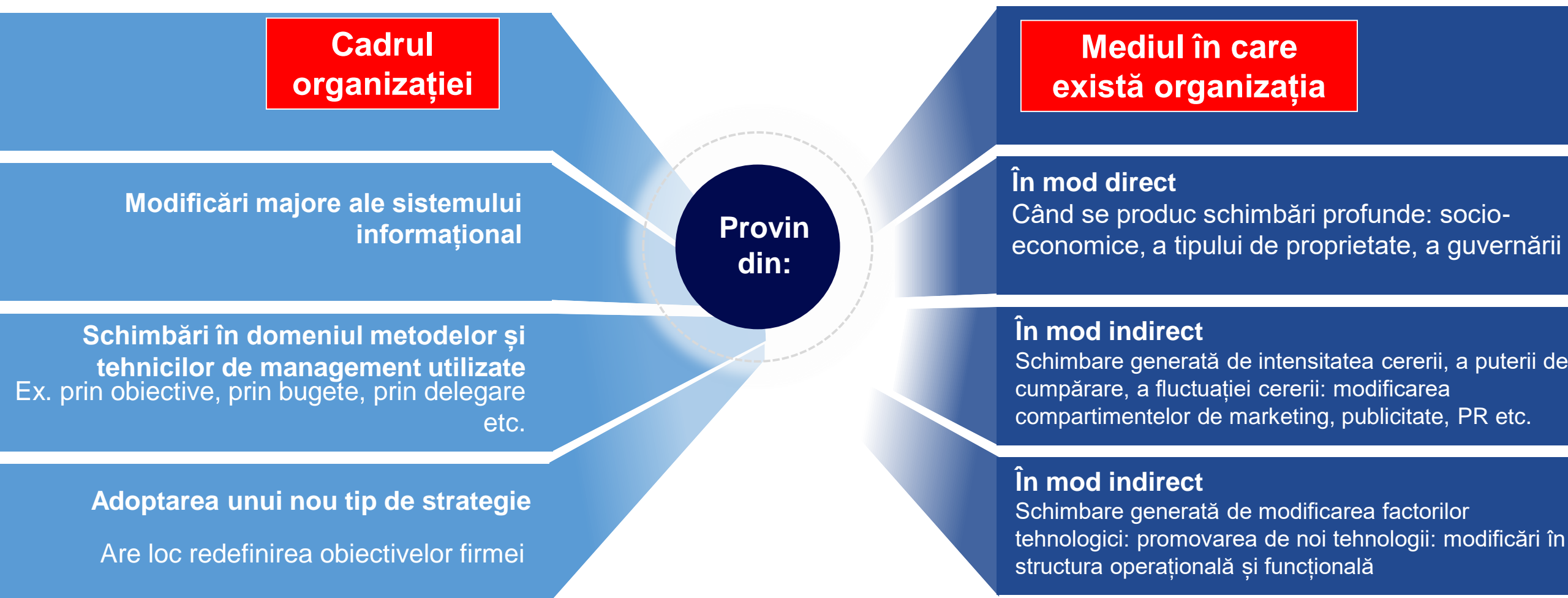

03. Etapele elaborării S.O.

Evaluarea eficienței variantelor
și alegerea celei optime

Etapa 4

Etapa 3

Etapa 2

Etapa 1

Analiza situației existente, cu
deosebire a spectrelor care
impun modificarea S.O.

Elaborarea variantelor
posibile de S.O.

Definirea sau redefinirea
obiectivelor întreprinderii



04. Exemple de organigrame

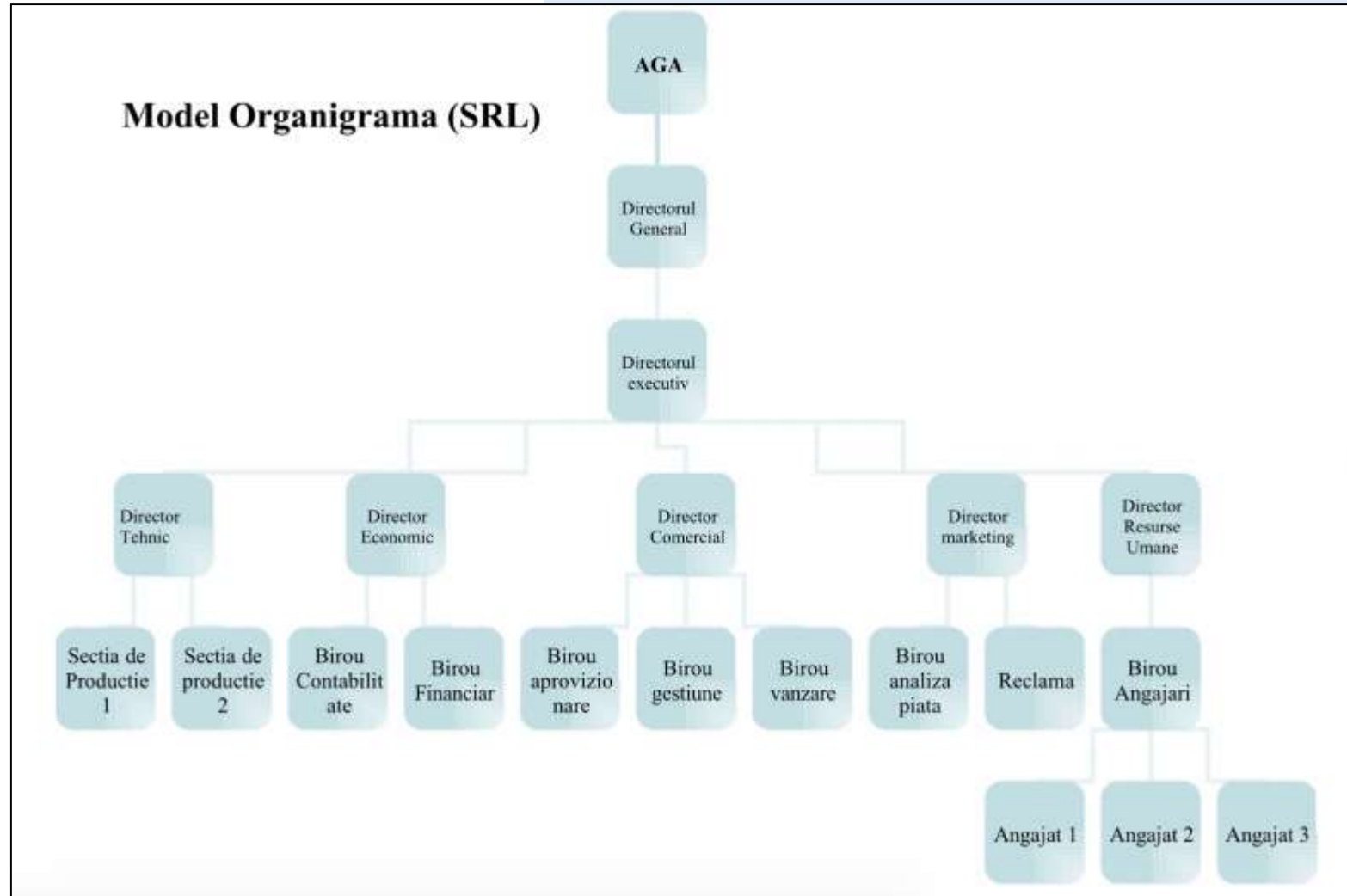

04. Exemple de organigrame

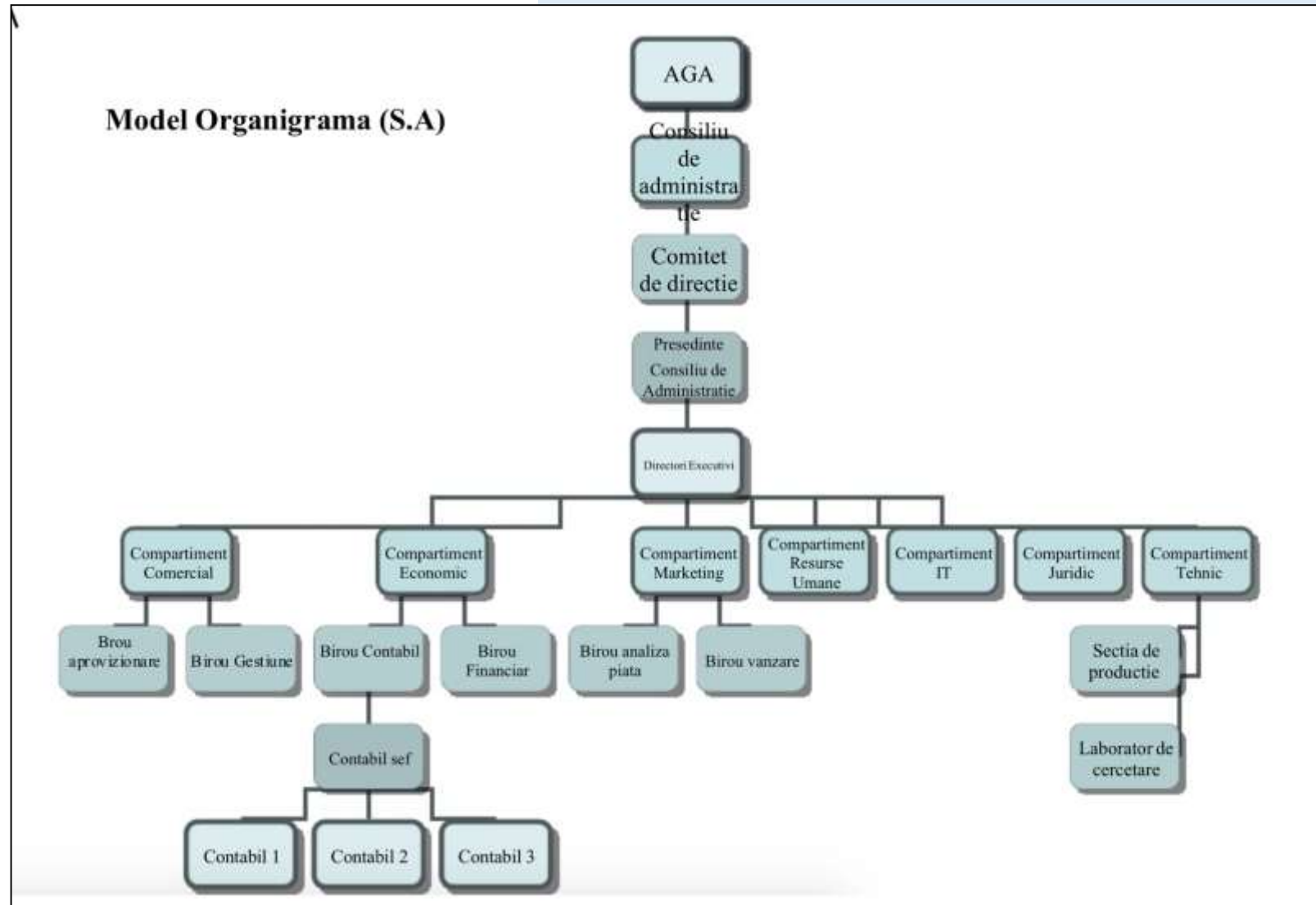

04. Exemple de organigramme

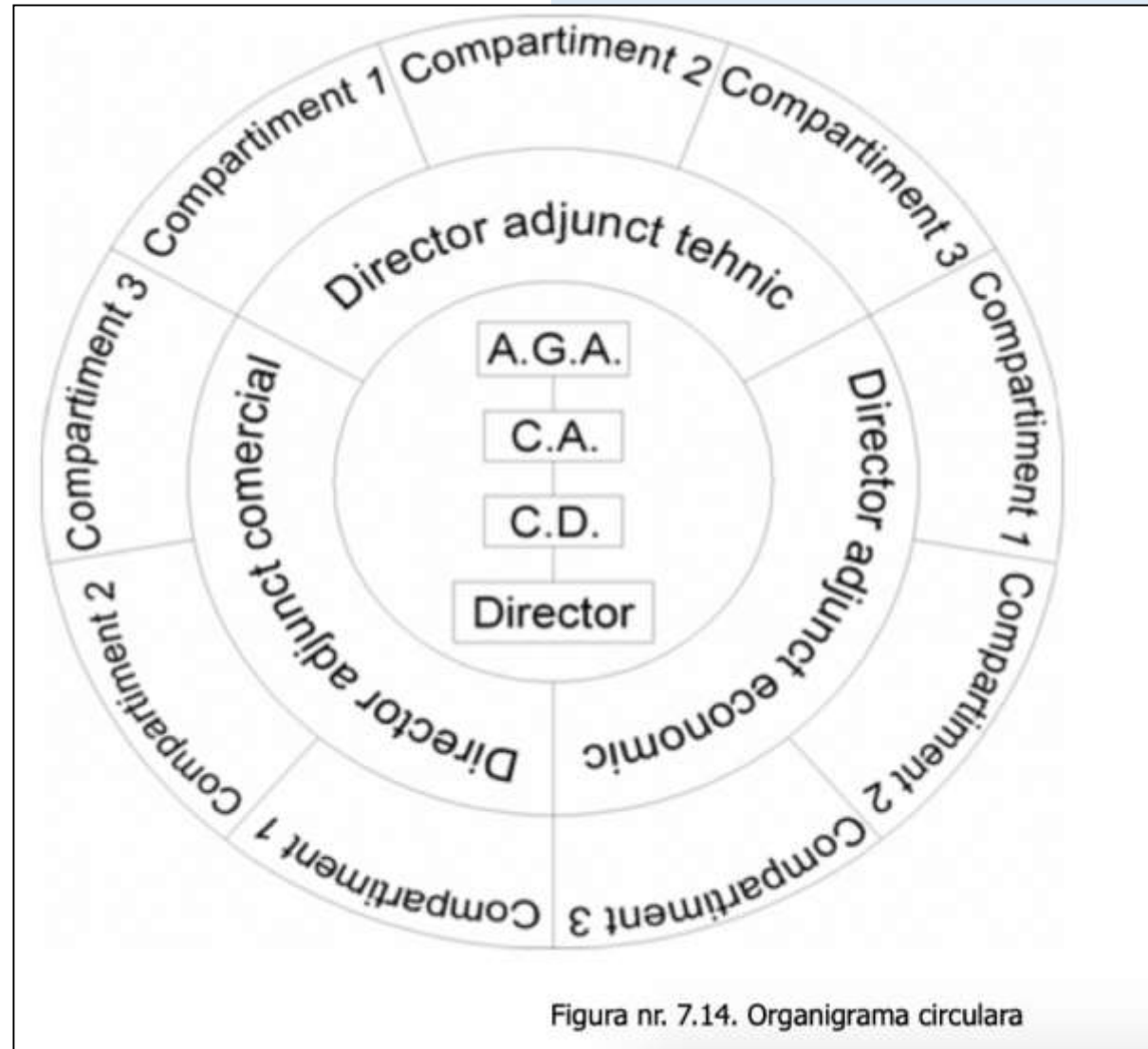

04. Exemple de organigrame

a) Organigramă piramidală parțială (Fig.1)

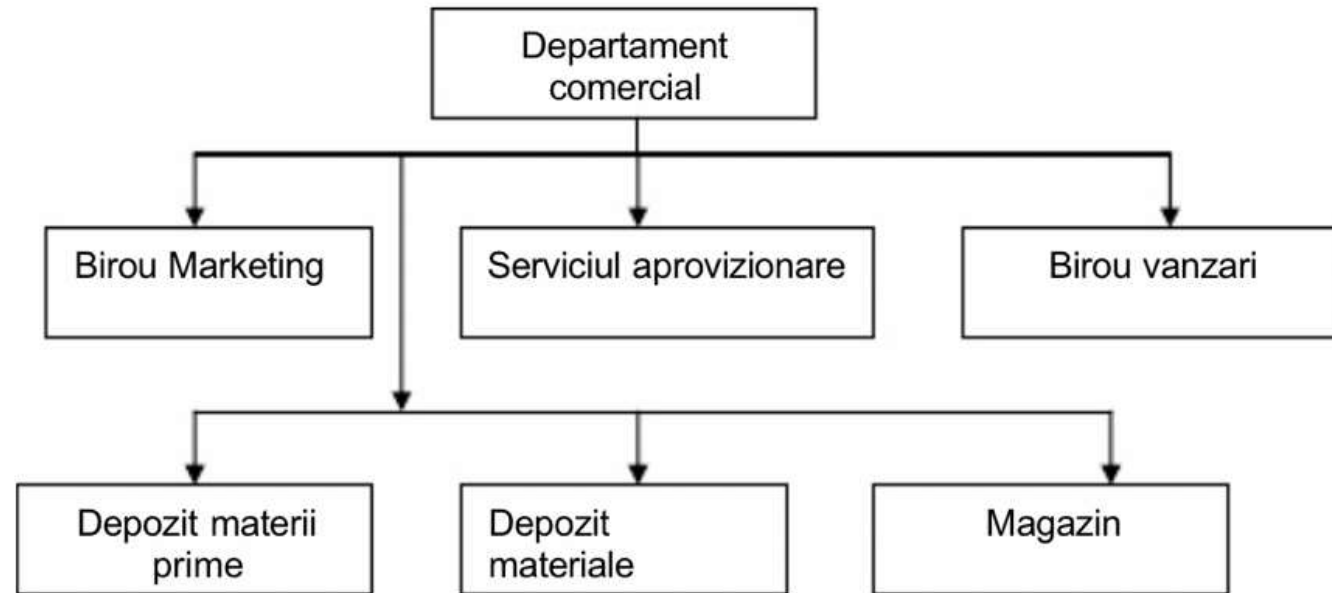



Mulțumesc pt. atenție!