

# TRĂSĂTURI CARACTERISTICE ALE ÎNTRERINDERII

Disciplina: Administrarea firmei

Clasa: a XI – a



# ÎNTRERINDERA ECONOMICĂ - DEFINIȚIE -

*Activitatea economică desfășurată în mod organizat, permanent și sistematic, combinând resurse financiare, forța de muncă atrasă, materii prime, mijloace logistice și informație, pe riscul întreprinzătorului, în cazurile și în condițiile prevăzute de lege.*



# TRĂSĂTURI CARACTERISTICE ALE ÎNTREPRINDERII

**ORGANISM SOCIAL;**



**ORGANISM TEHNICO - PRODUCTIV;**



**ORGANISM ECONOMIC;**



**ORGANISM DINAMIC;**



**SISTEM DESCHIS;**



**SISTEM AUTOREGLABIL;**



**SISTEM ORGANIZATORIC – ADMINISTRATIV.**

# ORGANISM SOCIAL

Întreprinderea cuprinde activități umane cu finalitate bine determinată, indiferent de baza tehnico – materială de care dispune, *orice întreprindere funcționează prin implicarea resursei umane.*



# ORGANISM TEHNICO - PRODUCTIV

Întreprinderea *folosește mijloace materiale, tehnici și tehnologii de producție potrivit profilului activității.*



# ORGANISM ECONOMIC

Întreprinderea urmărește *gestionarea eficientă a resurselor* de care dispune în vederea satisfacerii obiectivelor urmărite.



# ORGANISM DINAMIC

Întreprinderea utilizează instrumente noi,  
aplică strategii de rezervă, metode de lucru  
*adecvate schimbărilor de mediu.*

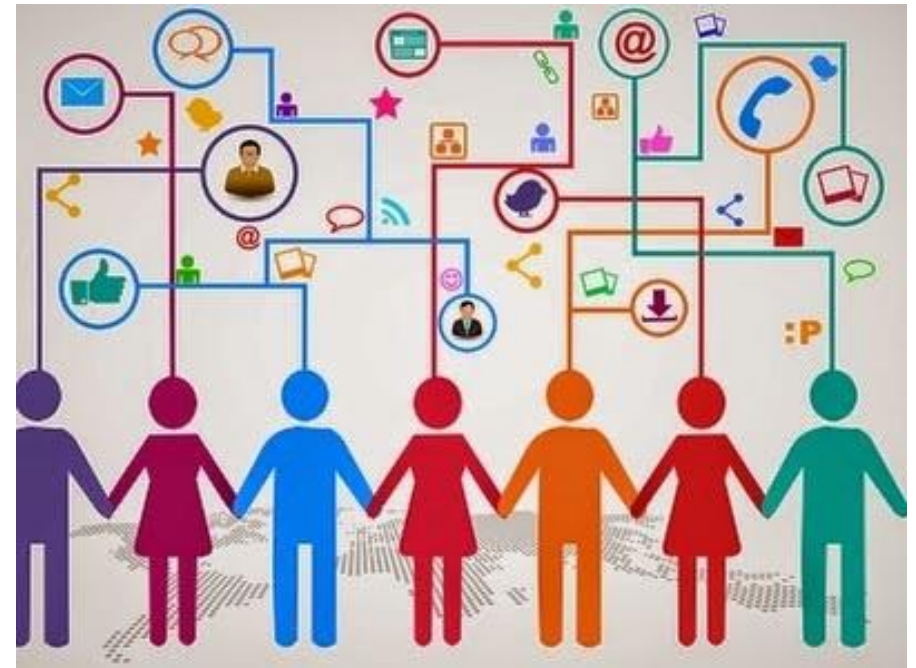

# SISTEM DESCHIS

Întreprinderea interacționează constant cu mediul extern.



# SISTEM AUTOREGLABIL

Întreprinderea având capacitatea de a - și modifica activitatea în scopul realizării obiectivelor propuse.



# SISTEM ORGANIZATORIC – ADMINISTRATIV

Atunci când întreprinderea obține statutul de persoană juridică, are o denumire, un sediu și un obiect de activitate bine definit.

Dispune de asemenea de un regulament propriu de organizare și funcționare.



# ÎNTREBĂRI?



**VĂ MULȚUMESC PENTRU ATENȚIE!**

